

Paciente

Sexo femenino.

Aplicación de **células activadas**.

Método infiltración.

Rodilla

La Gonartrosis es una afección articular **crónica degenerativa** progresiva localizada en la rodilla.

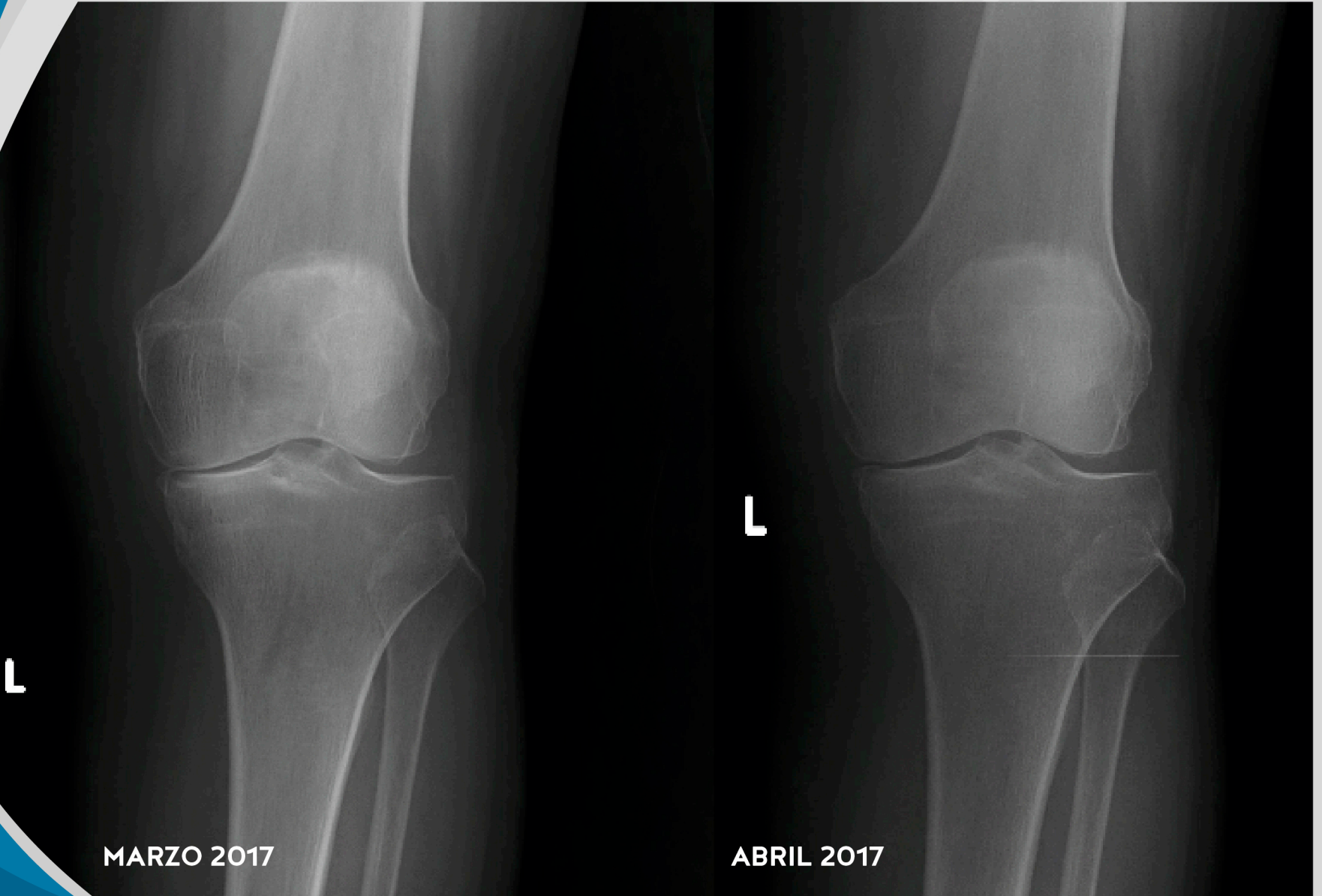

MARZO 2017

ABRIL 2017



Centro
CIRC



Centro
CIRC



Centro
CIRC

www.circ.mx

Paciente

Sexo femenino.

Aplicación de **células activadas**.

Método infiltración.

Rodilla

La Gonartrosis es una afección articular **crónica degenerativa** progresiva localizada en la rodilla.

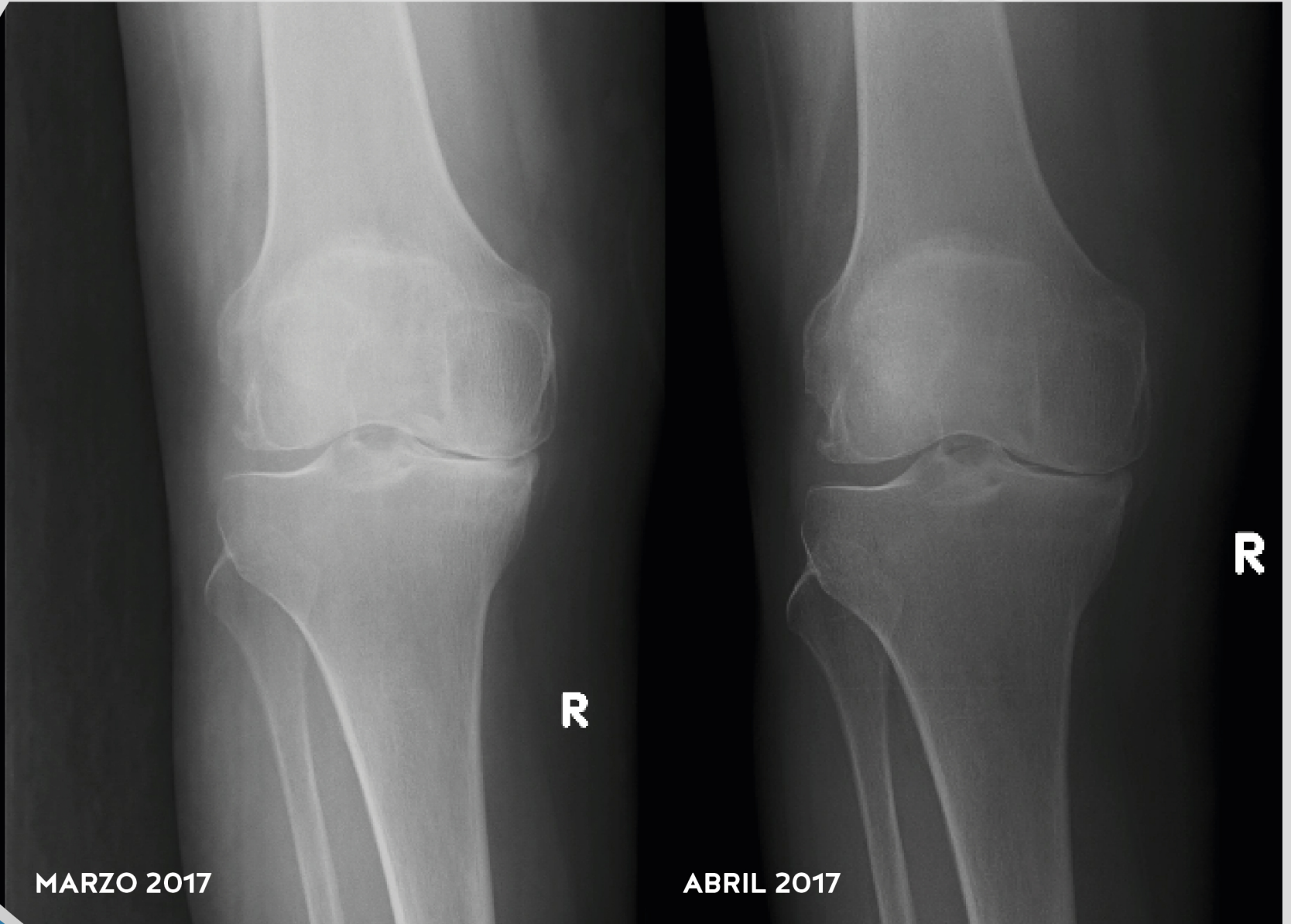

MARZO 2017

ABRIL 2017



Centro
CIRC



Centro
CIRC



Centro
CIRC

www.circ.mx